

# APPROCHE A VUE

## Visual approach

Ouvert à la CAP  
Public air traffic

# ARCACHON LA TESTE DE BUCH

## AD 2 LFCH APP 01

02 DEC 21

				<b>ALT AD : 52 (2 hPa)</b> LAT : 44 35 49 N LONG : 001 06 50 W	<b>LFCH</b> VAR : 0° (20)
--	--	--	--	--	------------------------------

APP : NIL

TWR : NIL

AFIS : 119.080. Absence ATS : A/A (119.080) FR seulement / only.

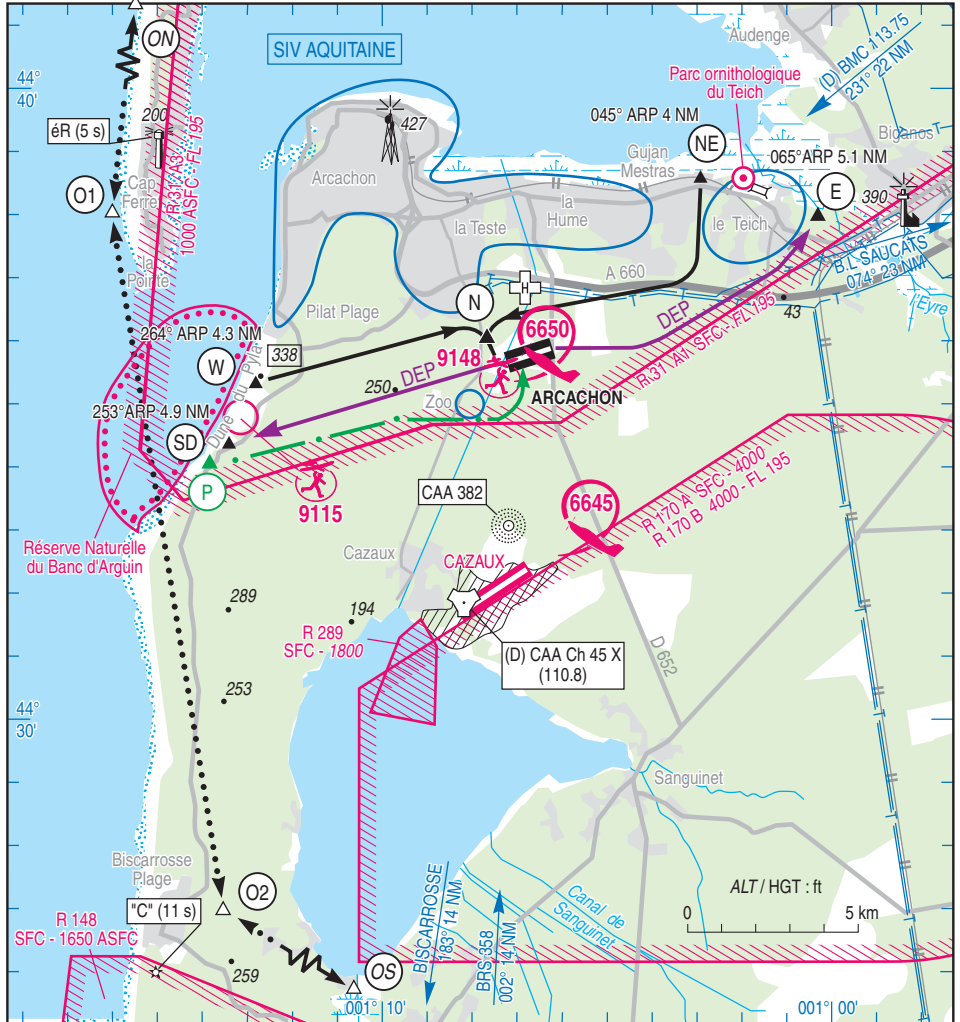

02 DEC 21

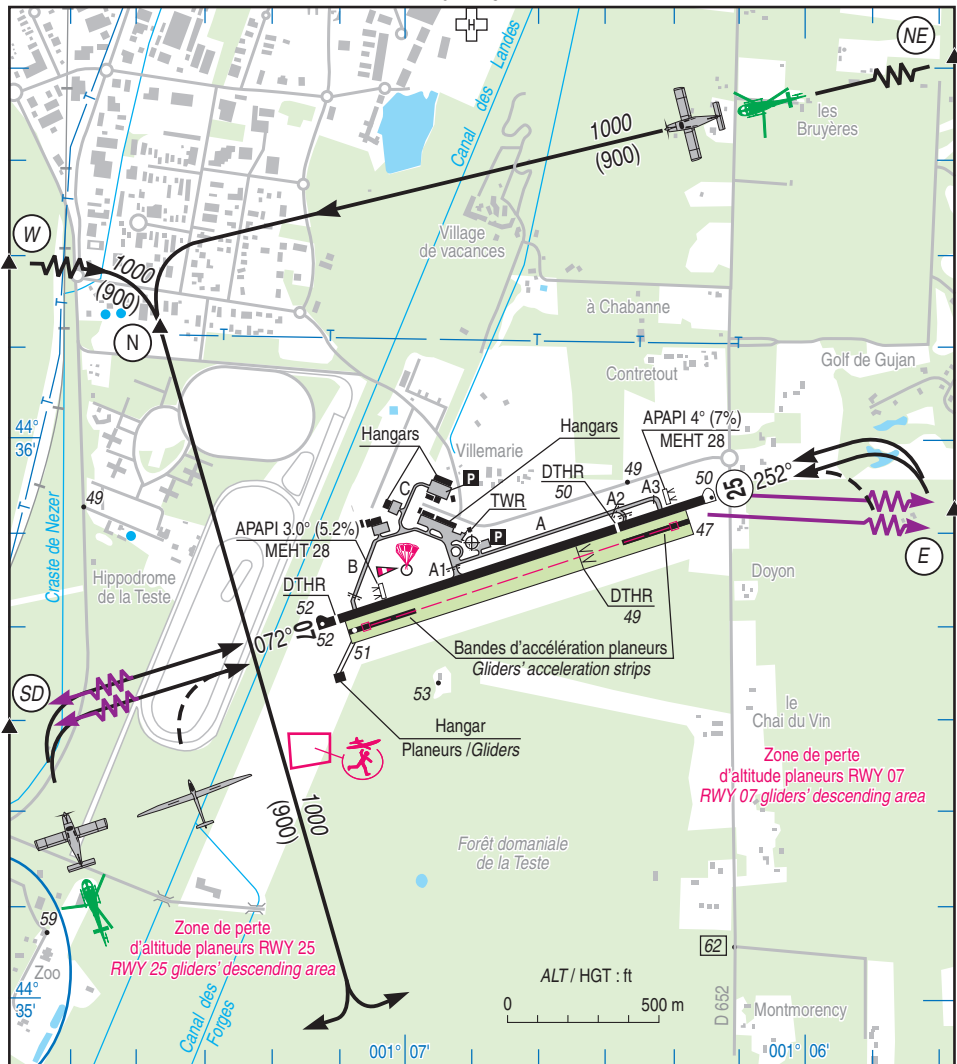

RWY	QFU	Dimensions Dimension	Nature Surface	Résistance Strength	TODA	ASDA	LDA
07	072	1347 x 23	Revêtue	12 F/C/W/T	1347	1347	1242
25	252		Paved		1347	1347	1002
07R	072	1284 x 60	Non revêtue	-	1284	1284	1284
25L	252		Unpaved		1284	1284	904

**Aides lumineuses :** RWY 07/25 BI.

**Lighting aids :** RWY 07/25 LIL.

## ARCACHON LA TESTE DE BUCH

### Consignes particulières / Special instructions

#### Conditions d'utilisation de l'AD

AD réservé aux ACFT munis de radio.

AD interdit aux paramoteurs.

Utilisation simultanée des pistes interdite.

Tout DEC ou ATT est suspendu si un ACFT est immobilisé sur la piste non revêtue à moins d'une demi-largeur de la limite commune.

#### Dangers à la navigation aérienne

AD susceptible d'être envahi en quelques minutes par la brume de mer.

#### Procédures et consignes particulières

Roulage interdit hors RWY et TWY.

Décollage QFU 072° :

- présence possible d'un obstacle mobile sur route départementale D652, survol à 6,5 m minimum,
- il est recommandé d'utiliser toute la longueur de la piste, et d'altérer le cap de 020° à droite en fin de piste, et à 300 ft MNM.

← QFU 252° préférentiel en raison de la proximité des résidences du golf à l'Est de l'aérodrome.

Décollage QFU 252° :

- la raquette n'est pas incluse dans les distances déclarées de la piste,
- adapter une vitesse minimale lors de la manœuvre sur l'aire de retournement et avancer jusqu'à la première flèche blanche,
- pour les turboréacteurs, point de mise des gaz déporté de 100 m vers l'intérieur de la piste 25 au niveau de l'amorce du TWY A3.

Tour de piste "basse hauteur", uniquement avec instructeur, pas avant 0800 (ETE : - 1 HR).

Eviter le survol :

- des zones habitées avoisinantes,
- du zoo de La Teste de Buch en dessous de 1000 ft.

Activité de la zone LF-R 31A annoncée par :

- ARCACHON Info,
- CAZAUX APP 119.600 MHz,
- AQUITAINE Info 120.575 MHz.

DEP par les points E et SD à 1000 ft AMSL.

Pour les DEP SD ou ARR par le point W afficher 7056 au transpondeur si LF-R 31A active.

Entrée par NE : suivre RM 185° jusqu'à l'autoroute, puis virage à droite suivre l'autoroute jusqu'au lac, puis RM 250° jusqu'au point N.

Entrée par W : suivre RM 076° jusqu'au Nord point N.

#### AD operating conditions

AD reserved for radio-equipped ACFT.

AD prohibited for paramotors.

Simultaneous use of RWY prohibited.

All TKOF or LDG is suspended if an ACFT is immobilized on unpaved RWY at less than half the width of the common limit.

#### Air navigation hazards

AD likely to be covered by sea haze in a few minutes.

#### Procedures and special instructions

Taxiing prohibited except on RWY and TWY.

Takeoff QFU 072° :

- possible presence of a moving obstacle on road D652, overflight at 6.5 m minimum,
- it is recommended to use all the RWY length, and alter heading by 020° to the right at the end of RWY and at 300 ft MNM.

Preferred QFU 252° due to the close golf apartment blocks in the East of AD.

Takeoff QFU 252° :

- the turnaround area is not included in the RWY declared distances,
- adapt a minimal speed when manoeuvring on the turnaround area and proceed until the first white arrow,
- for the turbojets, throttle point is moved 100 m towards the inside of RWY 25 by the start of TWY A3.

"Low height" traffic pattern, only with an instructor, not before 0800 (SUM : - 1 HR).

Avoid overflying :

- the surrounding built-up areas,
- the zoo of La Teste de Buch below 1000 ft.

Area LF-R 31A activity announced by :

- ARCACHON Info,
- CAZAUX APP 119.600 MHz,
- AQUITAINE Info 120.575 MHz.

DEP via E and SD reporting points at 1000 ft AMSL.

For DEP via SD and ARR via W reporting point, squawk 7056 if LF-R 31A active.

NE entry : follow MAG 185° to the highway, then turn right follow higtway to the lake, then MAG 250° to N point.

W entry : follow MAG 076° to North N point.

## ARCACHON LA TESTE DE BUCH

Voie de desserte reliant voie B à A1 derrière la station d'avitaillement limitée aux appareils de moins de 18 m d'envergure.

*Taxiway connecting B way to A1 way, behind the fuelling station, restricted for ACFT whose wingspan < 18 m.*

Coordonnées ACL : 44°35'49" N - 001°06'50" W.

*ACL coordinates : 44°35'49" N - 001°06'50" W.*

- Points de compte rendu

*- Reporting points*

Points	Coordonnées <i>Coordinates</i>	Noms <i>Names</i>
NE	44° 38' 37" N - 001° 02' 54" W	Bassin de décantation à l'Est du port de la Mole. <i>Setting tank East of "la Mole" harbour.</i>
E	44° 38' 00" N - 001° 00' 20" W	A l'Est du parc du Teich. <i>East of "parc du Teich".</i>
W	44° 35' 21" N - 001° 12' 49" W	Milieu de la Dune du Pyla. <i>Middle of "Dune du Pyla".</i>
N	44° 36' 12" N - 001° 07' 37" W	Nord de l'hippodrome. <i>North of hippodrome.</i>
P (*)	44° 34' 05" N - 001° 13' 50" W	Sud plage du Petit Nice <i>South of "Petit Nice" beach</i>
SD	44° 34' 23" N - 001° 13' 24" W	Plage du Petit Nice <i>"Petit Nice" beach</i>

\* Point P exclusivement réservé aux vols courts en hélicoptères titulaires d'un protocole avec l'exploitant AD.

*\* P point reserved exclusively for short flights by helicopters according to protocol with AD operator.*

### Activités particulières

Activité de treuillage sur AD annoncée sur ARCACHON Info.

Voltige sur AD (N° 6650) : 3000 ft ASFC/FL 100. ETE : 0700-SS, HIV : 0800-SS, PPR CAZAUX APP.

Voltige Le Teich "Taures" (N° 6645) : 1500 ft ASFC/5500 ft ASFC. ETE : 0700-SS, HIV : 0800-SS, PPR CAZAUX APP.

Activité AEM sur AD (N° 9148) : HJ, 330 ft ASFC.

Activité AEM Dune du Pyla (N° 9115) : HJ, 850 ft AMSL / 500 ft ASFC.

Parachutage sur AD (N° 306) : SFC / FL 140, hors activité Cazaux. Selon protocole. Activité réelle connue par AQUITAINE INFO / APP, ARCACHON INFO, CAZAUX APP.

### Special activities

*Winching activity on AD announced on ARCACHON Info.*

*Aerobatics over AD (NR 6650) : 3000 ft ASFC/FL 100. SUM : 0700-SS, WIN : 0800-SS, PPR CAZAUX APP.*

*Aerobatics at "le Teich Taures" (NR 6645) : 1500 ft ASFC/5500 ft ASFC. SUM : 0700-SS, WIN : 0800-SS, PPR CAZAUX APP.*

*AEM activity on AD (NR 9148) : Daytime, 330 ft ASFC.*

*AEM activity Dune du Pyla (NR 9115) : Daytime, 850 ft AMSL / 500 ft ASFC.*

*Parachuting activity on AD (NR 306) : SFC / FL 140, outside Cazaux activity. As per protocol. Actual activity known by AQUITAINE INFO / APP, ARCACHON INFO, CAZAUX APP.*

---

**ARCACHON LA TESTE DE BUCH**

---

**Informations diverses / Miscellaneous**

Horaires sauf indication contraire / *Timetables unless otherwise specified*  
 UTC HIV ; HOR ETE : -1HR / *UTC WIN ; SUM SKED : -1HR*

- 1 - **Situation / Location** : 4.5 km SE Arcachon (33 - Gironde).
- 2 - **ATS** : AFIS du 15/04 au 15/09 / *from 15 APR to 15 SEP* : LUN-DIM / *MON-SUN* : 0800-1800, du 16/09 au 14/04 / *from 16 SEP to 14 APR* : LUN-VEN / *MON-FRI* : 0800-1100, 1315-1600, SAM, DIM et JF / *SAT, SUN and HOL* : 0800-1130, 1245-1600.  
01/01 et 25/12 AFIS fermé / *01 JAN and 25 DEC AFIS closed.*  
AFIS TEL : 05 56 54 72 80 - FAX : 05 56 54 74 12.
- 3 - **VFR de nuit / Night VFR** : Agréé avec limitations (réservé aux membres de l'ACBA).  
*Approved with limitations (reserved for ACBA members).*
- 4 - **Exploitant d'aérodrome / AD operator** : Communauté d'agglomérations du Bassin d'Arcachon Sud (COBAS).  
2 Allée d'Espagne 33120 Arcachon.  
Direction Aérodrome TEL : 05 56 54 45 65 - FAX : 05 56 54 45 33.
- 5 - **CAA** : DSAC Sud-Ouest (voir / *see* GEN).
- 6 - **BRIA** : BORDEAUX (voir / *see* GEN).
- 7 - **Préparation du vol / Flight preparation** : RSFTA tribulaire de LFBD / *AFTN depending on LFBD.*  
Acheminement FPL VFR / *Addressing VFR FPL* : voir / *see* GEN12.
- 8 - **MET** : VFR : voir / *see* GEN VAC ; IFR : voir / *see* AIP GEN 3.5 ; Station : NIL.
- 9 - **Douanes, Police / Customs, Police** : NIL.
- ← 10 - **AVT** : Carburant / *Fuel* : UL91, 100LL, JET A1.  
15/04 - 15/09 : 0830-1045, 1300-1700  
16/09 - 14/04 : 0800-1045, 1315-1530.  
Carte crédit TOTAL, paiement comptant, carte bancaire.  
*TOTAL credit card, cash payment, bank card.*
- 11 - **RFFS** : Niveau 1 / *Level 1*.
- 12 - **Péril animalier / Wildlife strike hazard** : NIL.
- 13 - **Hangars pour aéronefs de passage / Transient aircraft hangars** : NIL.
- 14 - **Réparations / Repairs** : NIL.
- 15 - **ACB** : Aéroclub du Bassin d'Arcachon ACBA TEL : 05 56 54 72 88.  
Les Planeurs du Bassin d'Arcachon PBA TEL : 05 56 54 15 14.  
Ecole de Parachutisme du Bassin d'Arcachon EPSBA TEL : 05 56 54 73 11 - 06 52 91 80 96.

