

# ATERRISSAGE A VUE

## Visual landing

Ouvert à la CAP  
Public air traffic

# LANNION

## AD 2 LFRO ATT 01

21 APR 22

|   |   |   |   |  |                                |
|---|---|---|---|--|--------------------------------|
|  |  |  |  | <b>ALT AD : 290 (11 hPa)</b><br>LAT : 48 45 16 N<br>LONG : 003 28 19 W | <b>LFRO</b><br>VAR : 1° W (20) |
|---|---|---|---|--|--------------------------------|

APP : IROISE Approche / Approach 125.860  
LANDI Approche / Approach 122.400 (L)

TWR : NIL

AFIS : LANNION Information 118.400. Absence ATS : A/A (118.400) FR seulement / only

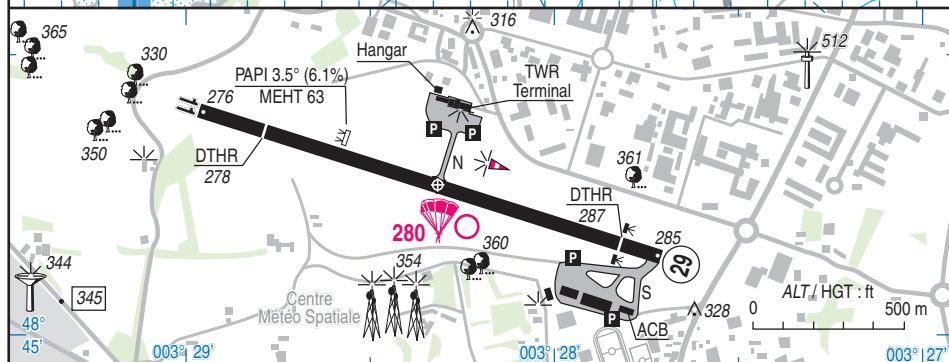
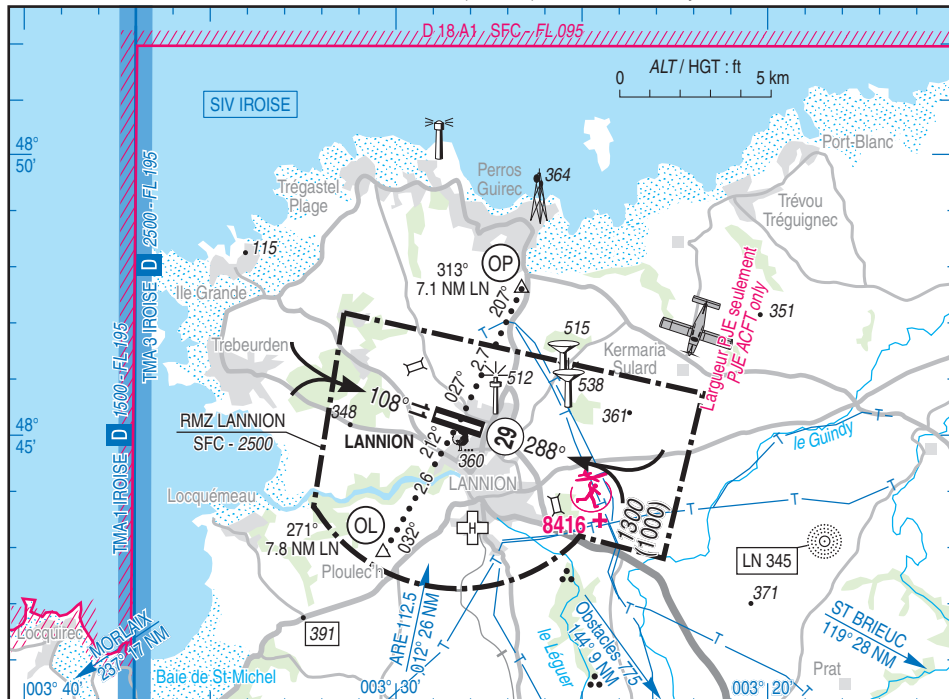

| RWY | QFU | Dimensions<br>Dimension | Nature<br>Surface   | Résistance<br>Strength | TODA | ASDA | LDA  |
|-----|-----|-------------------------|---------------------|------------------------|------|------|------|
| 11  | 108 | 1602 x 45               | Revêtement<br>Paved | 35 F/C/W/U             | 1602 | 1602 | 1376 |
| 29  | 288 |                         |                     |                        | 1602 | 1602 | 1463 |

Aides lumineuses : HI RWY 11/29. PCL (voir TXT)

Lighting aids : LIH RWY 11/29. PCL (see TXT)

24 FEB 22

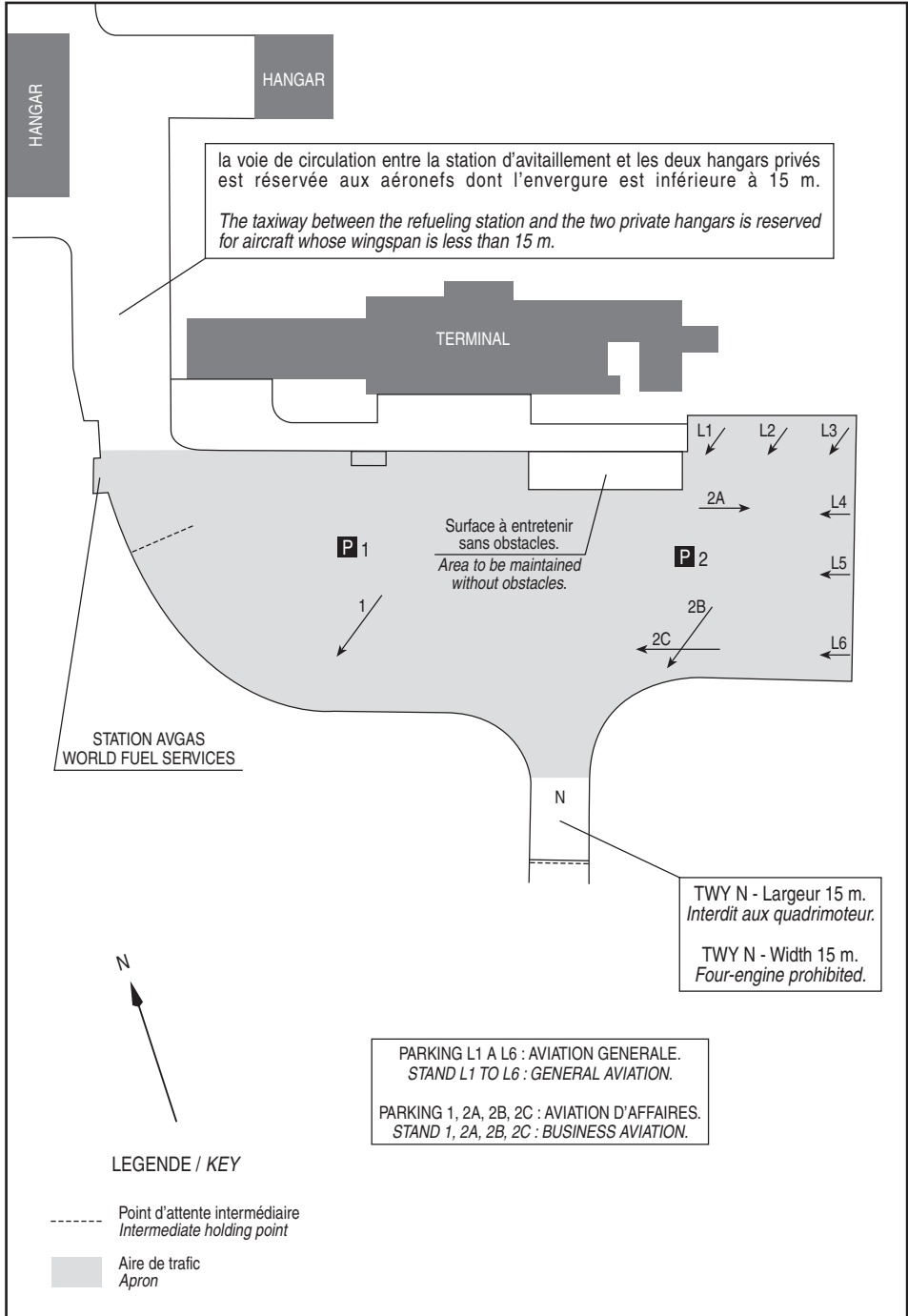

## LANNION

### Consignes particulières / Special instructions

#### Conditions d'utilisation de l'AD

AD réservé aux ACFT munis de radio.

Activité IFR possible.

#### Dangers à la navigation aérienne

AD susceptible d'être envahi en quelques minutes par la brume de mer.

Présence d'une ligne d'arbres d'altitude 403 ft, dans le 295° du THR 11, à 956 m.

#### Procédures et consignes particulières

Aire de stationnement sud réservée aux aéronefs basés.

TWY Nord entre station AVT et hangars limité aux aéronefs dont l'envergure est inférieure à 15 m.

← QFU 288° préférentiel cause environnement et procédure IFR jusqu'à vent arrière de 5 kt, sauf si l'état de la piste rend son utilisation impossible.

Circuit Nord réservé aux ACFT largueurs parachutistes.

Circuits "basse hauteur" dans le cadre des vols d'entraînement avec instructeur uniquement. MNM 500 ft AAL au Nord de la piste 11/29.

Il est recommandé en VFR d'éviter la verticale de LN.

- Points de compte rendu

#### AD operating conditions

AD reserved for radio-equipped ACFT.

Possible IFR activity.

#### Air navigation hazards

AD likely to be covered by sea-haze in a few minutes.

Presence of a tree line altitude 403 ft, 295° THR 11, at 956 m.

#### Procedures and special instructions

South apron reserved for home-based aircraft.

Northern TWY between fuel station and hangars restricted to aircraft whose wingspan is lower than 15 m.

← Preferred QFU : 288°, due to environment and IFR procedure when tailwind is not greater than 5 kt, except when RWY is unusable.

Circuit North of AD for PJE ACFT only.

"Low height" circuits during training flights only with an instructor on board. 500 ft AAL MNM North side of RWY 11/29.

Don't overfly LN in VFR.

- Reporting points

| Points | Coordonnées<br>Coordinates   | Noms<br>Names           |
|--------|------------------------------|-------------------------|
| OP     | 48° 47' 44"N - 003° 26' 35"W | Rond-point / Roundabout |
| OL     | 48° 43' 01"N - 003° 30' 19"W | Ploulec'h               |

#### VFR de nuit

PAPI obligatoire pour atterrissage RWY 11.

Tours de piste au Nord.

#### Équipement AD

← PCL utilisable sur PPR avant 1600 (ETE : -1HR) à l'exploitant d'aérodrome. TEL : 02 96 05 82 18.

Sur le site de l'aéroport :

<http://www.lannion.aeroport.fr/Demande-de-PCL>

#### Activités diverses

PJE N° 280 sur AD : FL 145, 0730-SS0730-SS.  
(ETE : -1HR)

Activité selon protocole réservée aux pilotes autorisés par DSAC Ouest.

Information des usagers pendant HOR ATS sur :

LANNION INFO, LANDIVISIAU APP, IROISE INFO.

Activité aéronefs sans équipage à bord sur AD durant les horaires ATS uniquement.

#### Night VFR

PAPI compulsory for landing RWY 11.

Traffic patterns on North side.

#### AD equipment

← PCL usable on PPR before 1600 (SUM : -1HR) to the AD operator. TEL : 02 96 05 82 18.

On the airport website :

<http://www.lannion.aeroport.fr/Demande-de-PCL>

#### Special activities

PJE NR 280 at AD : FL 145, 0730-SS.  
(SUM : -1HR)

Activity reserved for pilots authorized by DSAC Ouest according to protocol.

Users' information during ATS SKED on :

LANNION INFO, LANDIVISIAU APP, IROISE INFO.

Unmanned aircraft activity during ATS SKED only.

## LANNION

### Informations diverses / Miscellaneous

Horaires sauf indication contraire / *Timetables unless otherwise specified*  
UTC HIV ; HOR ETE : -1HR / *UTC WIN ; SUM SKED : -1HR*

- 1- **Situation / Location** : 3 km NNW Lannion, 5 km SSW Perros-Guirec (22-Côtes d'Armor).
- ← 2- **ATS** : Saison hiver / *Winter season* : LUN-SAM / *MON-SAT* : 0730-1100, 1230-1630  
DIM / *SUN* : 1230-1630  
Saison été / *Summer season* : LUN-DIM / *MON-SUN* : 0645-1000, 1130-1715  
En dehors de ces HOR, PPR PN 72 HR / *Outside these SKED, PPR PN 72 HR.*  
TEL : 02 96 54 56 48 - FAX : 02 96 54 56 57. E-mail : afis@lannion.aeroport.fr
- 3- **VFR de nuit / Night VFR** : Agréé / *Approved.*
- ← 4- **Exploitant d'aérodrome / AD operator** : Syndicat Mixte de l'aéroport de Lannion Côte de Granit Rose.  
Avenue Pierre Marzin - 22300 LANNION.  
Sur AD, TEL : 02 96 05 82 34 – FAX : 02 96 05 82 23 -  
02 96 05 82 99.  
Escale, assistance aux vols / *Stopover, flight assistance* :  
TEL : 02 96 54 56 48.  
Escale / *Stopover*  
E-mail : escale@lannion.aeroport.fr  
Assistance en escale obligatoire pour ACFT > 3.5 t (7716 lbs) :  
PPR PN 72 HR.  
*Mandatory handling during stopover for ACFT > 3.5 t (7716 lbs) :*  
*PPR PN 72 HR.*
- 5- **CAA** : DSAC/O (voir / *see GEN*).
- 6- **BRIA** : BORDEAUX (voir / *see GEN*).
- 7- **Préparation du vol / Flight preparation** : Acheminement FPL VFR / *Addressing VFR FPL* : voir / *see GEN 12.*
- 8- **MET** : VFR : voir / *see GEN VAC* ; IFR : voir / *see AIP GEN 3.5* ; Station : NIL.
- 9- **Douanes, Police / Customs, Police** : NIL
- ← 10- **AVT** : HOR AVT assuré par BP / *HOR AVT provided by BP.*  
Carburants : 100 LL, cartes bancaires, carte Air BP automate.  
JET A1, carte Air BP, cartes bancaires.  
*Fuel : 100 LL, bank cards, Air BP card automatic dispenser.*  
JET A1, Air BP card, bank cards.  
Service Rocket route.  
Lubrifiant / *Lubricant* : NIL.  
HIV / *WIN* : LUN-SAM / *MON-SAT* : 0730-1100, 1230-1630 - DIM / *SUN* : 1230-1630  
ETE / *SUM* : LUN-DIM / *MON-SUN* : 0645-1715  
En dehors de ces HOR contacter l'exploitant PPR PN 24 HR / *Outside these SKED, contact AD operator*  
*PPR PN 24 HR.*
- 11- **RFFS** : Saison hiver / *Winter season* : Niveau 2 / *Level 2* :  
LUN-SAM / *MON-SAT* : 0730-1100, 1230-1630 - DIM / *SUN* : 1230-1630  
Saison été / *Summer season* : Niveau 2 / *Level 2* :  
LUN-DIM / *MON-SUN* : 0645-1000, 1130-1715  
Niveau 5 maximum assuré O/R *Level 5 MAX provided O/R.*  
Niveau RFFS maintenu jusqu'à l'arrivée/départ des vols programmés / *Level RFFS*  
*maintained until ARR/DEP of scheduled flights.*  
En dehors de ces HOR, PPR PN 72 HR / *Outside these SKED, PPR PN 72 HR.*

---

**LANNION**

---

**12 - Péril animalier / *Wildlife strike hazard*** : Occasionnel / *Random*. HOR / *SKED* RFFS HJ /OR.

**13 - Hangars pour aéronefs de passage / *Transient aircraft hangars*** : Possible O/R.

**15 - ACB** : De la Côte de Granit - TEL : 02 96 48 47 42.  
De Lannion - TEL : 02 96 48 06 49.

← **16 - Transports** : Bus vers ville de Lannion / *Buses to Lannion town*.

**17 - Hotels, restaurants** : Hôtels à proximité / *Hotels in the vicinity*.

Consulter le site de l'aéroport / *See the airport website* : <http://www.lannion.aeroport.fr>

**18 - GRF** : Service d'évaluation et de report de l'état de surface de piste / *Global Reporting Format* :  
HOR ATS seulement / *ATS SKED only*.

