

ATTERRISSAGE A VUE

Visual landing

Ouvert à la CAP
Public air traffic

PROPRIANO

AD 2 LFKO ATT 01

15 JUL 21



ALT AD : 16 (1 hPa)
LAT : 41 39 37 N
LONG : 008 53 38 E

LFKO
VAR : 3°E (20)

APP : NIL
TWR : NIL
A/A : 118.500

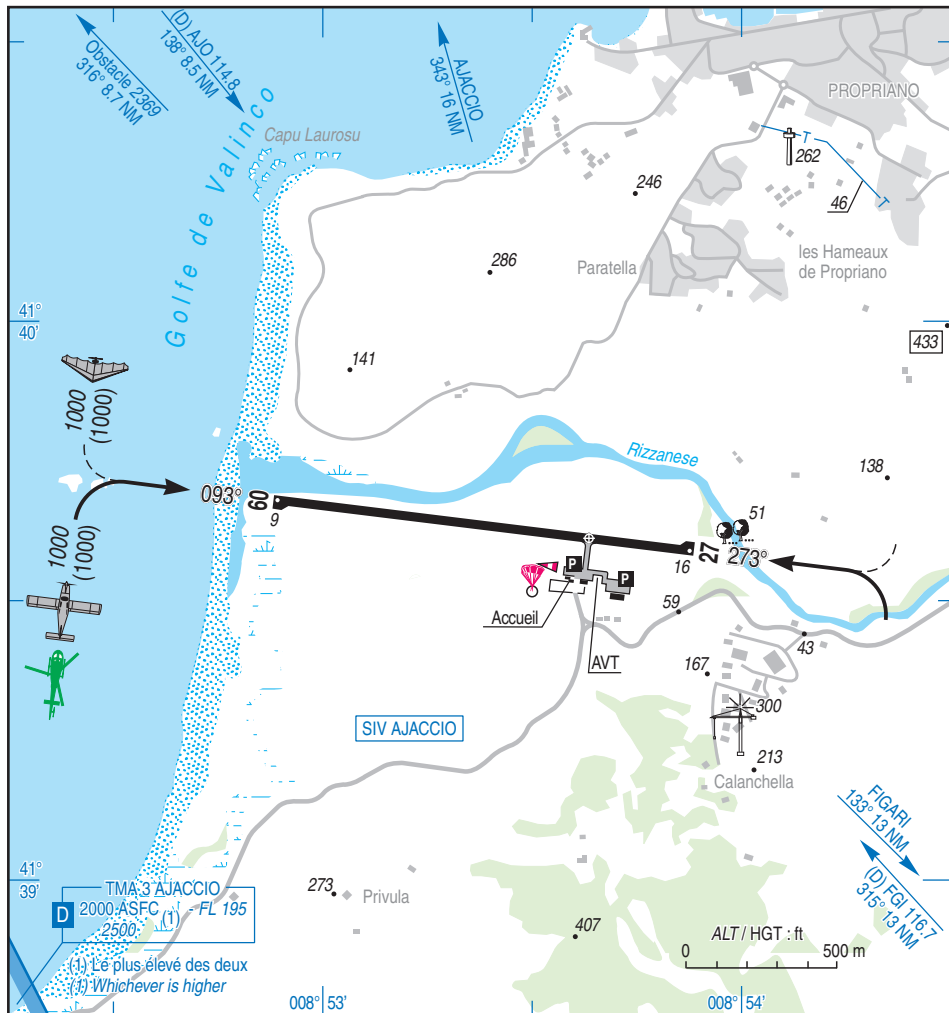

RWY	QFU	Dimensions Dimension	Nature Surface	Résistance Strength	TODA	ASDA	LDA
09	093	1400 x 30	Revêtue Paved	6 F/C/Y/U	1400	1400	1400
27	273				1400	1400	1400

Aides lumineuses : NIL

Lighting aids : NIL

PROPRIANO

Consignes particulières / *Special instructions*

Conditions d'utilisation de l'AD

AD limité aux aéronefs dont l'envergure est inférieure à 24 m et dont la largeur hors-tout du train principal est inférieure à 6 m.

AD limité aux aéronefs de Masse Maximum décollage (MTOW) inférieure à 5700 kg.

AD réservé aux ACFT munis de radio.

Paramoteurs : utilisation de l'AD après accord de l'exploitant.

Dangers à la navigation aérienne

Risque aviaire important.

Présence d'un relief montagneux (Castellu di Baresi) dans la partie Est de la vent arrière.

Risques de turbulences fortes à proximité des reliefs.

Obstacle : Groupe d'arbres faisant saillie au-dessus des surfaces de dégagement à une altitude de 15,3 m et à une hauteur de 10,8 m aux coordonnées géographiques suivantes :

41°39'37"N et 008°53'59,87"E

Procédures et consignes particulières

Annonce obligatoire 5 min avant la verticale pour intégration dans le circuit de piste.

HEL : ARR dans l'axe de piste, sortie par TWY et translation vers AVT ou AST.

Activités diverses

Parachutage sur AD (N°413) : FL 140, SR-SS + 30.

Du 1er Juin au 30 Septembre : - SAM et DIM : activité limitée au FL 070.

Activité réelle connue de AJACCIO APP et AJACCIO INFO.

Activité paramoteur connue en juillet et août au Nord de l'aérodrome sur Olmeto plage.

Vigilance accrue recommandée.

AD operating conditions

AD restricted to ACFT whose wingspan is less than 24 m and whose overall width of main landing gear is less than 6 m.

AD limited to ACFT with maximum takeoff weight (MTOW) lower than 5700 kg.

AD reserved for radio-equipped ACFT.

Paramotors : use of AD under prior AD operator agreement.

Air navigation hazards

Significant bird strike risk.

Presence of mountainous terrain (Castellu di Baresi) in downwind eastern part.

Risk of strong turbulence near reliefs.

Obstacle : Group of trees rising above clearance surfaces at an altitude of 15.3 meters and a height of 10.8 meters, located at the following geographic coordinates :

41°39'37"N and 008°53'59.87"E

Procedures and special instructions

Compulsory radio contact 5 min prior vertical AD for traffic circuit integration.

HEL : ARR on RWY axis, clearing by TWY and translation to AVT or AST.

Special activities

Parachute jumping activity (NR 413) : FL 140, SR-SS + 30.

From 1st JUN to 30th SEP : - SAT and SUN : activity limited to FL 070.

Activity known via AJACCIO APP and AJACCIO INFO. Paramotor activity known in July and August North of the airfield on Olmeto beach.

Increased vigilance recommended.

PROPRIANO

Informations diverses / Miscellaneous

Horaires sauf indication contraire / *Timetables unless otherwise specified*
UTC HIV ; HOR ETE : -1HR / UTC WIN ; SUM SKED : -1HR

- 1 - **Situation / Location** : 1 NM SW de Propriano (2A - Corse du Sud).
- 2 - **ATS** : NIL.
- 3 - **VFR de nuit / Night VFR** : Non agréé / *Not approved*.
- ← 4 - **Exploitant d'aérodrome / AD operator** : Municipalité de PROPRIANO
TEL : 04 95 76 00 44. Sur / On AD : 04 95 76 31 15.
- 5 - **CAA** : Délégation Corse (voir / see GEN).
- 6 - **BRIA** : AJACCIO (voir / see GEN).
- ← 7 - **Préparation du vol / Flight preparation** : Station tributaire de LFKJ / *Station depending on LFKJ*.
Acheminement FPL VFR / *Addressing VFR FPL* : voir / see GEN 1.2.
- 8 - **MET** : VFR : voir / see GEN VAC ; IFR : voir / see AIP GEN 3.5 ; Station : NIL.
- 9 - **Douanes, Police / Customs, Police** : NIL.
- 10 - **AVT** : Jet A1 - AVGAS - Automat (Carte bleue VISA, Master card).
- 11 - **RFFS** : Niveau 1 / *Level 1*.
- 12 - **Péris animalier / Wildlife strike hazard** : Occasionnel / *Random*.
- 13 - **Hangars pour aéronefs de passage / Transient aircraft hangars** : NIL.
- 14 - **Réparations / Repairs** : NIL.
- ← 15 - Ecole de pilotage Avion / Hélicoptère C.I.F.A. - Valinco TEL : 06 07 39 88 10
Ecole de parachutisme du Valinco E.P.V. TEL : 06 75 73 98 74
Aéroclub du Valinco TEL : 04 95 76 09 82
- ← 16 - **Transports** : Liste taxis affichée sur l'aérodrome. (Propriano ville / city)
- 17 - **Hotels, restaurants** : Restaurant sur / on AD.
Hôtel à / at Propriano.

